



INFORME TECNICO RECORRIDO DE CONTROL Y VIGILANCIA RONDA HUMEDAL GUALI – No. 18

La Secretaría de Ambiente y Bienestar Animal desde el ámbito preventivo realiza recorridos de control y vigilancia en los ecosistemas estratégicos, con el fin de verificar las condiciones ambientales, identificar posibles afectaciones a los recursos naturales y realizar las acciones de prevención correspondientes.

Con base en lo anterior, el día 11 de noviembre 2025 se realizó recorrido de control y vigilancia en el humedal Gualí desde las coordenadas 4°46'59.778" N-74°12'57.607" W hasta las coordenadas 4°47'2.887" N-74°12'57.376" W (ver ilustración 1. Ruta amarilla) vereda El Cacique, ecosistema que fue declarado por la Corporación Autónoma Regional de Cundinamarca - CAR como Distrito Regional de Manejo Integrado a través el acuerdo 001 de 2014 "Por medio del cual se declaran como Distrito Regional de Manejo Integrado (DMI), los terrenos comprendidos por los humedales de Gualí, Tres Esquinas y Lagunas de Funzhé, y su área de influencia directa ubicada en los municipios de Funza, Mosquera y Tenjo, Cundinamarca", y estableció tres zonas: 1. Preservación (espejo de agua), 2. Recuperación (50 metros) y 3. Uso sostenible (100 metros)



Ilustración 1. Recorrido
Fuente: Google Earth



SC-CER116470



SA-CER753750



ST-CER753753



CO-SC-CER116470
CO-ST-CER753763
CO-SA-CER753750



ALCALDÍA DE
FUNZA

C.P 250020
Tel. (601) 8234070
823 40 71 / 823 40 73
Fax. (601) 8257620
Dir. Cra. 14 No. 13-05
03-FR-16 VER.11.2025

Dentro del recorrido de control y vigilancia no se evidenció presencia de motobomba para la captación de agua superficial, ganado, residuos, ni posibles rellenos.

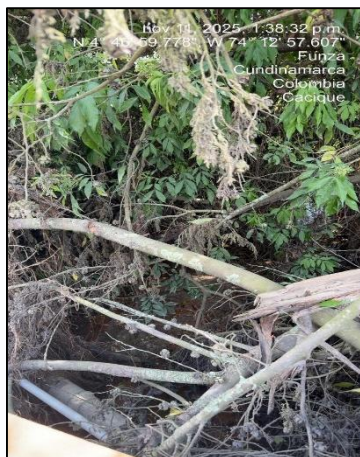

Punto 1

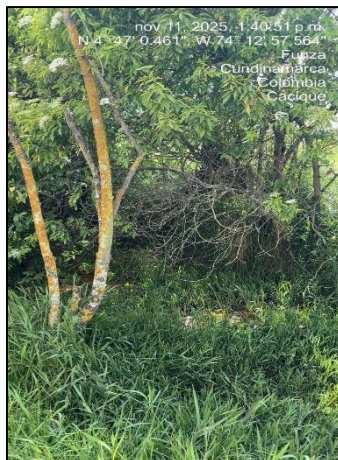

Punto 2

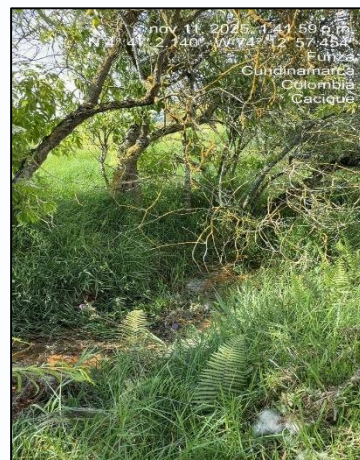

Punto 3

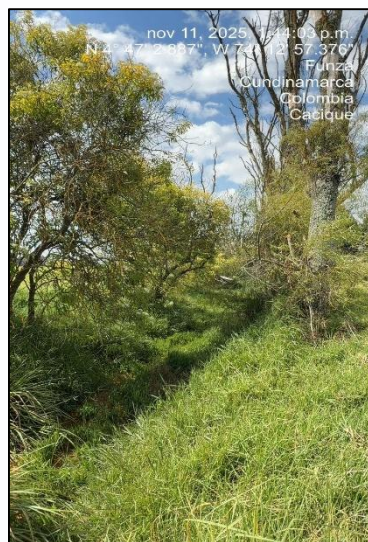

Punto 4



Punto 5

Ilustración 2. Recorrido ronda Humedal Gualí

Maria Coronado

MARIA ALEJANDRA CORONADO

Contratista

Contrato de prestación de servicios CPS-0563-2025



SC-CER116470



SA-CER753750



ST-CER753753



CO-SC-CER116470
CO-ST-CER753763
CO-SA-CER753750